

CONSULTATION PAFIO MARS 2025
Secteurs d'intervention potentiels
Municipalité de Sainte-Monique-de-Honfleur
Travaux commerciaux et non-commerciaux
MRC DE LAC-SAINT-JEAN-EST
Service d'aménagement

Territoire non-organisé des Passes-Dangereuses
MRC de Maria-Chapdelaine

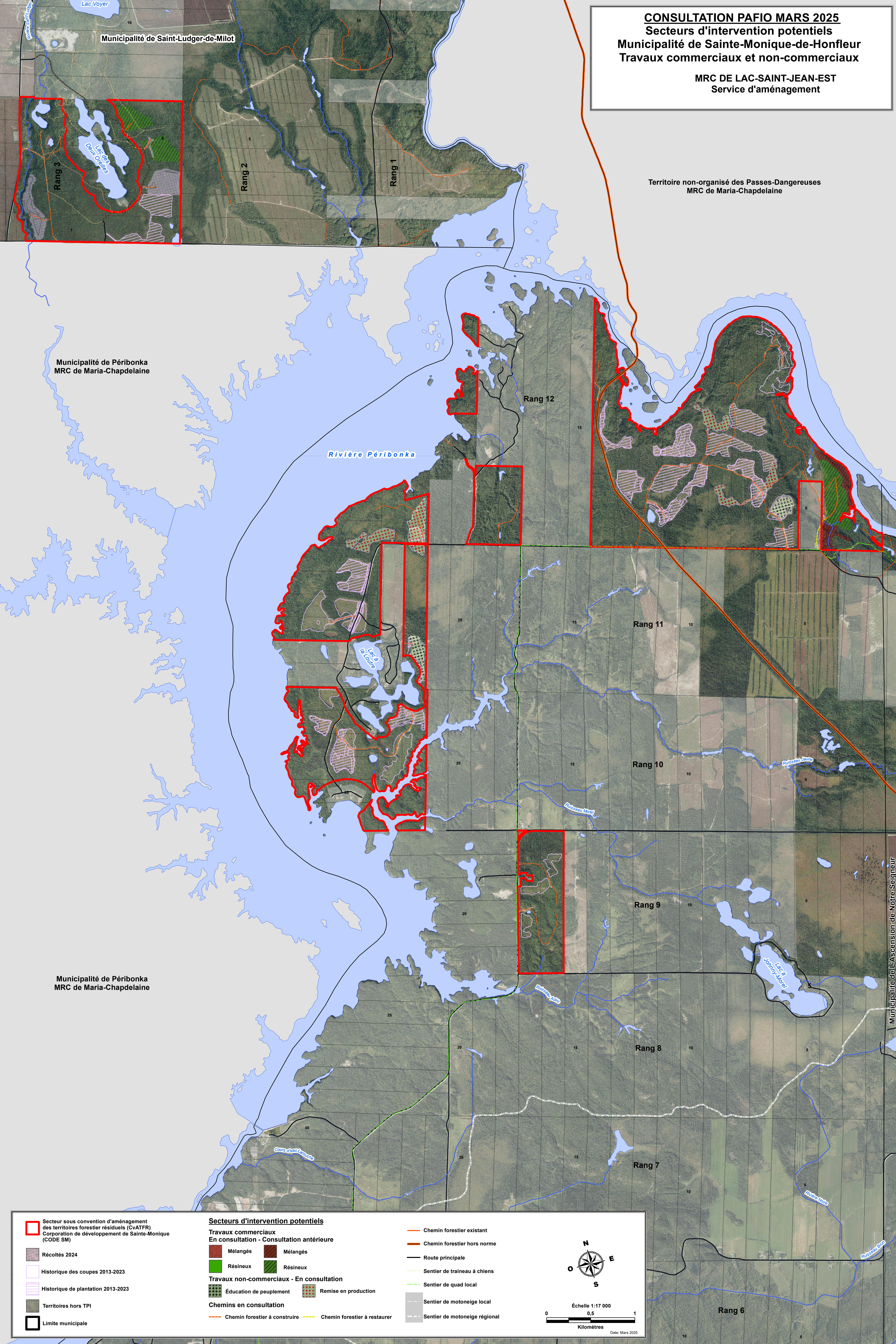

Municipalité de Péribonka
MRC de Maria-Chapdelaine

Municipalité de Péribonka
MRC de Maria-Chapdelaine

Municipalité de L'Ascension-de-Notre-Seigneur

<ul style="list-style-type: none"> Secteur sous convention d'aménagement des territoires forestier résiduels (CVATFR) Corporation de développement de Sainte-Monique (CODE SM) Récoltés 2024 Historique des coupes 2013-2023 Historique de plantation 2013-2023 Territoires hors TPI Limite municipale 	<p>Secteurs d'intervention potentiels</p> <p>Travaux commerciaux En consultation - Consultation antérieure</p> <ul style="list-style-type: none"> Mélangés Mélangés Résineux Résineux <p>Travaux non-commerciaux - En consultation</p> <ul style="list-style-type: none"> Éducation de peuplement Remise en production <p>Chemins en consultation</p> <ul style="list-style-type: none"> Chemin forestier à construire Chemin forestier à restaurer 	<ul style="list-style-type: none"> Chemin forestier existant Chemin forestier hors norme Route principale Sentier de traineau à chiens Sentier de quad local Sentier de motoneige local Sentier de motoneige régional
--	---	--

Échelle 1:17 000
0 0,5 1
Kilomètres
Date: Mars 2025