



1762-21-7762  
Rue Mézy  
Béatrice Hudon  
Lot : 4 685 595

 Propriété visée par la vente

MUNICIPALITÉ D'HÉBERVILLE

Matricule : F 1762\_21\_7762.00\_0000

Nom : HUDON BEATRICE

ADRESSE INCONNUE

HEBERTVILLE, QC. G8N 1S8

Adr. imm. : RUE MESY

Cadastre : 4685595

- Fiche annulée
  - Facturer cette fiche
  - Fiche ayant des annexes
  - Terrain vague desservi
  - Exploitation agricole enregistrée
  - EAE dans zone agricole
- Code mise à jour (J) : Modification
  - Lien physique :
  - Construction :
  - Année construction :
  - Année apparente :
  - Arrondissement :
  - Unité de voisinage : 1040

Logement :  
Autres locaux :  
Étages :  
Type : 0 Classe : 0  
Fuseau :  
#Dossier (éval) : 324653  
#Dossier :  
 UE desservie par télécom

Agglomération :

Code d'utilisation : 9100 - TERRAIN NON AMENAGE

Ancien matricule : 0000\_00\_0000.00\_0000

Créancier hypothécaire :

Numéro de contrat :

Commentaire :

Date d'intérêt : 2026-02-26

	Taxes	C/R sommaire	Divers	
Non échu :	.00		.00	
Échu courant :	.00		.00	
Échu 1 an :	17.17		.00	
Échu 2 ans :	15.24		.00	
Échu 3 ans :	150.98		.00	
Total échu :	183.39		.00	
Intérêts :	114.81	.0497	.00	
Pénalités :	.00		.00	
Total dû :	298.20		.00	
À recevoir :	298.20	Postdatés :	.00	Solde : 298.20

2158-40-9507  
148 rue de la Montagne  
Éric Bouchard  
Lot : 4 685 135

Rue de la Montagne

 Propriété visée par la vente

MUNICIPALITÉ D'HÉBERVILLE

Matricule : F 2158\_40\_9507.00\_0000

Nom : BOUCHARD ERIC

1182 RUE AURELIE-MATTE  
SAINT-FELICIEN, QC. G8K 3K5

Adr. imm. : 148 RUE DE LA MONTAGNE

Cadastre : 4685135

- Fiche annulée
  - Facturer cette fiche
  - Fiche ayant des annexes
  - Terrain vague desservi
  - Exploitation agricole enregistrée
  - EAE dans zone agricole
- Code mise à jour (J) : Modification
  - Lien physique :
  - Construction :
  - Année construction :
  - Année apparente :
  - Arrondissement :
  - Unité de voisinage : 4040

Logement :  
Autres locaux :  
Étages :  
Type : 0 Classe : 0  
Fuseau :  
#Dossier (éval) : 50674  
#Dossier :  
 UE desservie par télécom

Agglomération :

Code d'utilisation : 9100 - TERRAIN NON AMENAGE

Ancien matricule : 2157\_47\_8468.00\_0000

Créancier hypothécaire :



Numéro de contrat :

Commentaire :

Date d'intérêt : 2026-02-26

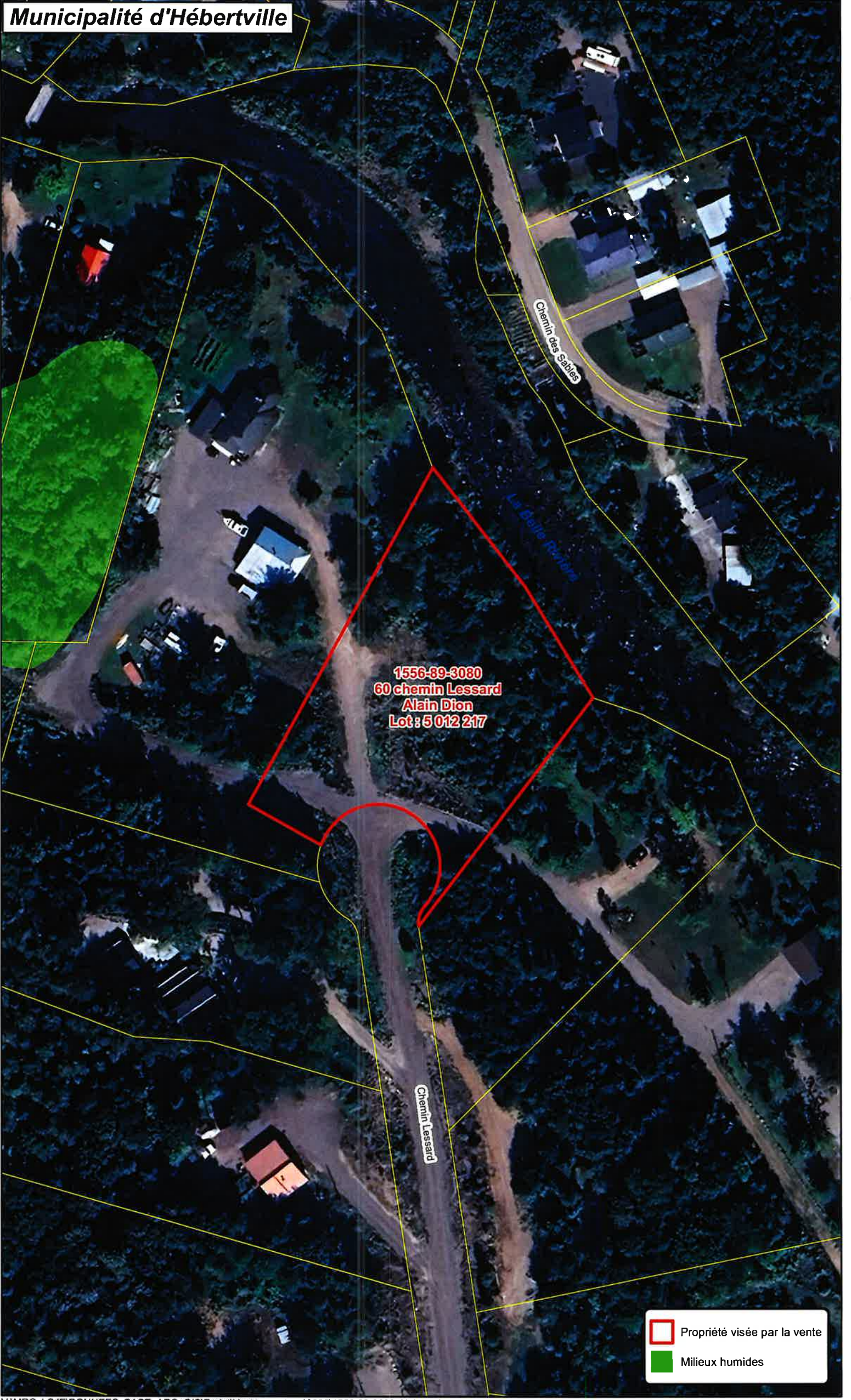
	Taxes	C/R sommaire	Divers	
Non échu :	.00		.00	
Échu courant :	.00		.00	
Échu 1 an :	400.97		.00	
Échu 2 ans :	336.55		.00	
Échu 3 ans :	475.96		.00	
Total échu :	1 213.48		.00	
Intérêts :	208.95	.3319	.00	
Pénalités :	.00		.00	
Total dû :	1 422.43		.00	
À recevoir :	1 422.43	Postdatés :	.00	Solde : 1 422.43



 Propriété visée par la vente  
 Milieux humides

MUNICIPALITÉ D'HÉBERVILLE

Matricule : F 1556\_89\_3080.00\_0000

Nom : DION ALAIN

840 AVENUE THIBEAULT

SAINT-BRUNO, QC. G0W 2L0

Adr. imm. : 60 CHEMIN LESSARD

Cadastre : 5012217

- Fiche annulée
  - Facturer cette fiche
  - Fiche ayant des annexes
  - Terrain vague desservi
  - Exploitation agricole enregistrée
  - EAE dans zone agricole
- Code mise à jour (J) : Modification
  - Lien physique :
  - Construction :
  - Année construction :
  - Année apparente :
  - Arrondissement :
  - Unité de voisinage : 2160

- Logement :
- Autres locaux :
- Étages :
- Type : 0 Classe : 0
- Fuseau :
- #Dossier (éval) :
- #Dossier :
- UE desservie par télécom

Agglomération :

Code d'utilisation : 9100 - TERRAIN NON AMENAGE

Ancien matricule : 0000\_00\_0000.00\_0000

Créancier hypothécaire :

Numéro de contrat :

Commentaire :

Date d'intérêt : 2026-02-26

	Taxes	C/R sommaire	Divers	
Non échu :	.00		.00	
Échu courant :	.00		.00	
Échu 1 an :	630.24		.00	
Échu 2 ans :	402.59		.00	
Échu 3 ans :	726.19		.00	
Total échu :	1 759.02		.00	
Intérêts :	309.04	.4812	.00	
Pénalités :	.00		.00	
Total dû :	2 068.06		.00	
À recevoir :	2 068.06	Postdatés :	.00	Solde : 2 068.06

Lac Labrecque

**3293-27-8910**  
**Chemin des Vacanciers**  
**Auguste Lemieux**  
**Lot : 5 850 135**

Chemin des Vacanciers

 Propriété visée par la vente

20-03-2026

Interrogation d'une fiche de contribuables

Page 1 de 1

Municipalité de Labrecque

Matricule : F 3293\_27\_8910.00\_0000

Nom : LEMIEUX AUGUSTE

ADRESSE INCONNUE  
LABRECQUE, QC. G0W 2S0

Adr. imm. : CHEMIN DES VACANCIERS

Cadastre : 5850135

- Fiche annulée
  - Facturer cette fiche
  - Fiche ayant des annexes
  - Terrain vague desservi
  - Exploitation agricole enregistrée
  - EAE dans zone agricole
- Code mise à jour (J) : Modification  
Lien physique :  
Construction :  
Année construction :  
Année apparente :  
Arrondissement :  
Unité de voisinage : 2130
- Logement :  
Autres locaux :  
Étages :  
Type : 0 Classe : 0  
Fuseau :  
#Dossier (éval) :  
#Dossier :  
 UE desservie par télécom

Agglomération :

Code d'utilisation : 9100 - TERRAIN NON AMENAGE

Ancien matricule : 0000\_00\_0000.00\_0000

Créancier hypothécaire :

Numéro de contrat :

Commentaire :

Confirmation de taxes

		Évaluation			
Frontage :	7.47 M	Bâtiment :	Prop. médiane :	94	Mutation
Superficie :	108.100 MC	Terrain :	Facteur comp. :	1.0600	Facteur comp. : 1.0000
Zonage :	Non	Total:	Valeur unif. :	106	Valeur unif. : 100
Unité de voisinage :	2130				

Exploitation agricole enregistrée (EAE)

Superficie totale : .000 MC  
 Superficie en zone agricole : .000 MC  
 Superficie visée par imposition maximale : .000

Superficie à vocation forestière enregistrée (SVFE)

Superficie totale : .000  
 Superficie en zone agricole : .000

C / R Détaillé		Intérêts au : 2026-03-20		Taxes 2026	
Échéance	Montant	Total C/R :		Description	Montant
2023-03-29	46.08	194.88		FONCIÈRE GÉNÉRALE	
2024-03-27	46.08	33.39		- RÉSIDENTIEL	.86
2025-03-26	50.86	.00		SÛRETÉ DU QUEBEC	21.00
2026-03-25	51.86	228.27		SERVICE INCENDIE	30.00
		.00		TOTAL DES TAXES:	51.86
		228.27			



Imprimé le : 2026-03-20



3611-12-5806  
625 Domaine Bouchard  
Sandro Bell  
Lot : 6 412 539

Chemin des Sentiers

Chemin du Domaine-Bouchard

-  Propriété visée par la vente
-  Milieux humides

MUNICIPALITE DE LAMARCHE

Matricule : F 3611\_12\_5806.00\_0000

Nom : BELL SANDRO

227 CHEMIN MONTCALM  
 STE-MARIE-SALOME, QC. J0K 2Z0

Adr. imm. : 625 DOMAINE BOUCHARD

Cadastre : 6412539

- |  |                                     |   |
|--|-------------------------------------|---|
| <input type="checkbox"/> Fiche annulée                     | Code mise à jour (J) : Modification | Logement :  |
| <input checked="" type="checkbox"/> Facturer cette fiche   | Lien physique :                     | Autres locaux :                                   |
| <input type="checkbox"/> Fiche ayant des annexes           | Construction :                      | Étages :  |
| <input type="checkbox"/> Terrain vague desservi            | Année construction :                | Type : 0 Classe : 0                               |
| <input type="checkbox"/> Exploitation agricole enregistrée | Année apparente :                   | Fuseau :  |
| <input type="checkbox"/> EAE dans zone agricole            | Arrondissement :                    | #Dossier (éval) :                                 |
|  | Unité de voisinage : 7000           | #Dossier :  |
|  |                                     | <input type="checkbox"/> UE desservie par télécom |

Agglomération :

Code d'utilisation : 9100 - TERRAIN NON AMENAGE

Ancien matricule : 0000\_00\_0000.00\_0000

Créancier hypothécaire :

Numéro de contrat :

Commentaire :

Confirmation de taxes

		Évaluation			
Frontage :	130.82 M	Bâtiment :	Prop. médiane :	79	Mutation
Superficie :	7 318.500 MC	Terrain :	Facteur comp. :	1.2700	Facteur comp. : 1.2700
Zonage :	Non	Total:	Valeur unif. :	25 019	Valeur unif. : 25 019
Unité de voisinage :	7000				

Exploitation agricole enregistrée (EAE)

Superficie à vocation forestière enregistrée (SVFE)

Superficie totale :	.000 MC	Superficie totale :	.000
Superficie en zone agricole :	.000 MC	Superficie en zone agricole :	.000
Superficie visée par imposition maximale :	.000		

C / R Détaillé		Intérêts au : 2026-03-20		Taxes 2026	
Échéance	Montant	Total C/R :		Description	Montant
2023-12-24	39.44	Intérêts :	1 519.26	TAXE FONCIERE GENERALE	
2024-03-15	160.00	Pénalités :	157.42	- TAUX DE BASE	204.88
2024-06-15	160.00	À recevoir :	.00	SÛRETÉ QC	85.00
2024-09-15	160.00	Postdatés :	1 676.68	SEC.INCENDIE	115.00
2025-03-15	164.98	Solde :	.00	DÉN. NON URBAIN	100.00
2025-06-15	164.98		1 676.68	TOTAL DES TAXES:	504.88
2025-09-15	164.98				
2026-03-16	168.30				
2026-06-15	168.29				
2026-09-15	168.29				